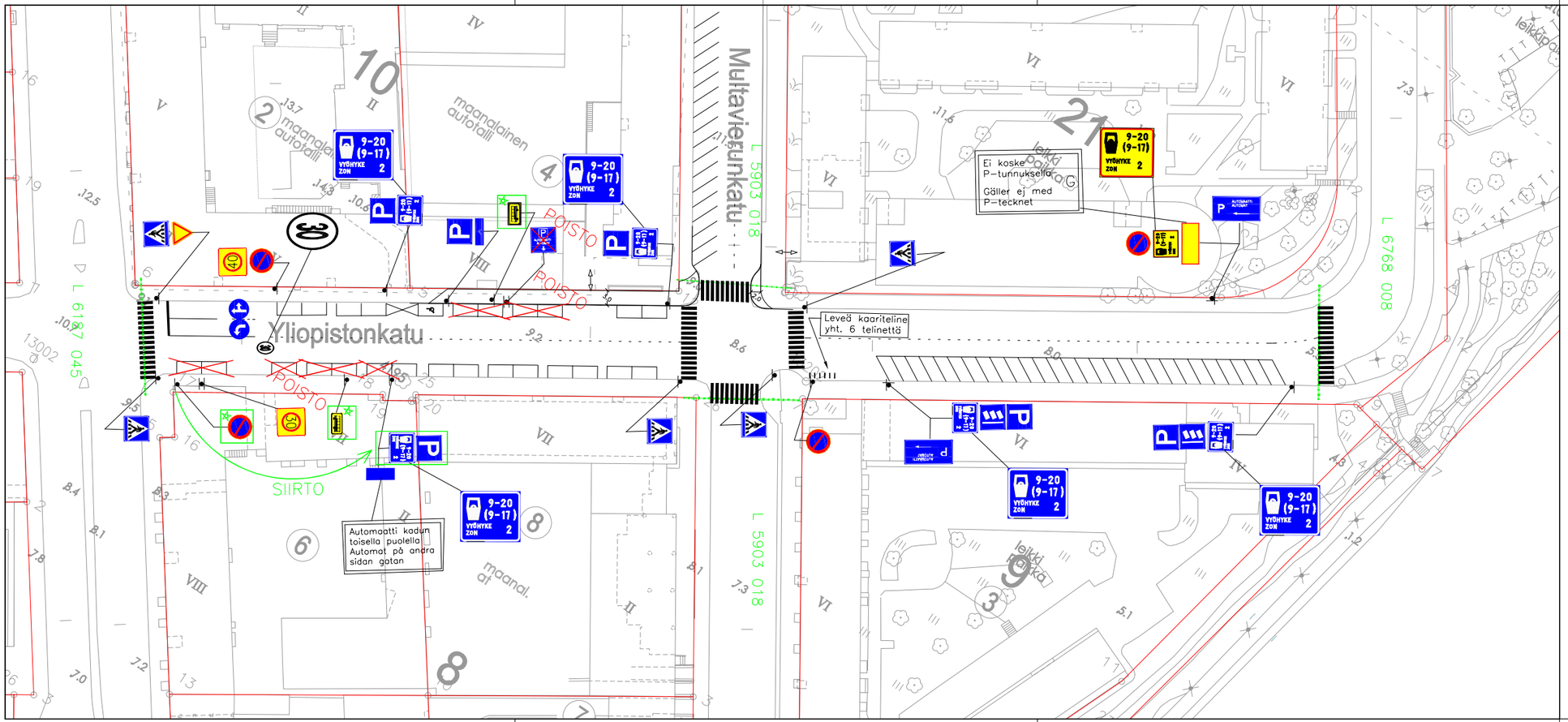

☆ =UUSI

HYVÄKSYNYT:	Kylk 12.1.21 § 8
VIRAN PUOLESTA:	Pia Bergström

KAUPUNGINOSA: 006
ASEMAKAAVA VAHVISTETTU:
KATULUOKKA:

KORVAA PIIRUSTUKSEN: L 127/74, L 56/97
KORVAA OSITTAIN PIIRUSTUKSEN:

KORVATTU PIIRUSTUKSELLA:
KORVATTU OSITTAIN PIIRUSTUKSELLA:

MUUTOS TAI TÄYDENNYS	PÄIVÄYS	PIIRTÄJÄ	SUUNNT.	Dio nro	HYV.
Yliopistonkadun uudet pysäkit ja pysäköinnin muutos	1.7.2026	Turun raitiolegallanssi		5866–2026	
Uusi kaupunkipyöräasema	13.2.2025	HN	TS	2606–2025	Suunn.pääll.3.4.2025 §36
VAK muutos merkkien poisto	26.8.2024	HN	LPi	1631–2024	Suunn.pääll.29.10.2024 §137
Pysäköinnin maksullisuusaikojen muutos	2.10.2023	TO	MN	8783–2023	Suunn.pääll.11.4.2024 §35
Merkkien siirrot ja pysäköintiruudun maalaus	4.5.2023	TO	KK		Tekninen korjaus
Maksullisuus, vaihe 2	14.1.2021	VL	KK	2565–2020	Suunn.pääll.9.3.21 §14
Muutettu nähtävillä olon jälkeen	1911.2020	VL	MN	9780–2020	Kylk 12.1.2021 § 8
Maksullisuus	7.9.2020	VL	KK	2565–2020	Suunn.pääll.17,11.2081202
Asukaspysäköinti	9.6.2020	VL	KK	6666–2020	Suunn.pääll.9.6.20 §52
Nopeusrajoitus	27.5.2020	VL	KK	5638–2020	Suun.pääll.23.9.20 §85

TURUN KAUPUNGIN YMPÄRISTÖTOIMIALA
KAUPUNKISUUNNITTELU
SUUNNITTELUYKSIKKÖ

PUOLALANKATU 5, PL.366
20101 TURKU
puh. 02–330 000
fax. 02–2624 912

KOHDE	SISÄLTÖ
YLIOPISTONKATU väli: Aninkaistenkatu–Kutomonkatu	LIIKENNESUUNNITELMA

SUUNNITTELIJA	SUUNNITTELUAVUSTAJA	TARKASTANUT	GEOTEKN.TARKAST.	MITTAKAAVA	Dio nro
MN	TO/VL			1:500	

PÄIVÄYS	HYVÄKSYJÄ	PIIRUSTUSNUMERO
19.11.2020	*Matti Salonen*	L 6064 088